

# PORTER À CONNAISSANCE ET DEMANDE D'EXAMEN AU CAS PAR CAS POUR UNE EXTENSION DE CARRIÈRE DE CALCAIRE ET DE SABLE

AU TITRE DES INSTALLATIONS CLASSÉES POUR LA PROTECTION DE L'ENVIRONNEMENT



**Novembre 2022**



## ANNEXE 3 : PHOTOGRAPHIES DU SITE D'EXTENSION

**Communes de Bazeilles et Daigny  
Département des Ardennes**



**ÉTABLISSEMENT MORGAGNI**



# Localisation des prises de vue par drone (le 28 octobre 2022)

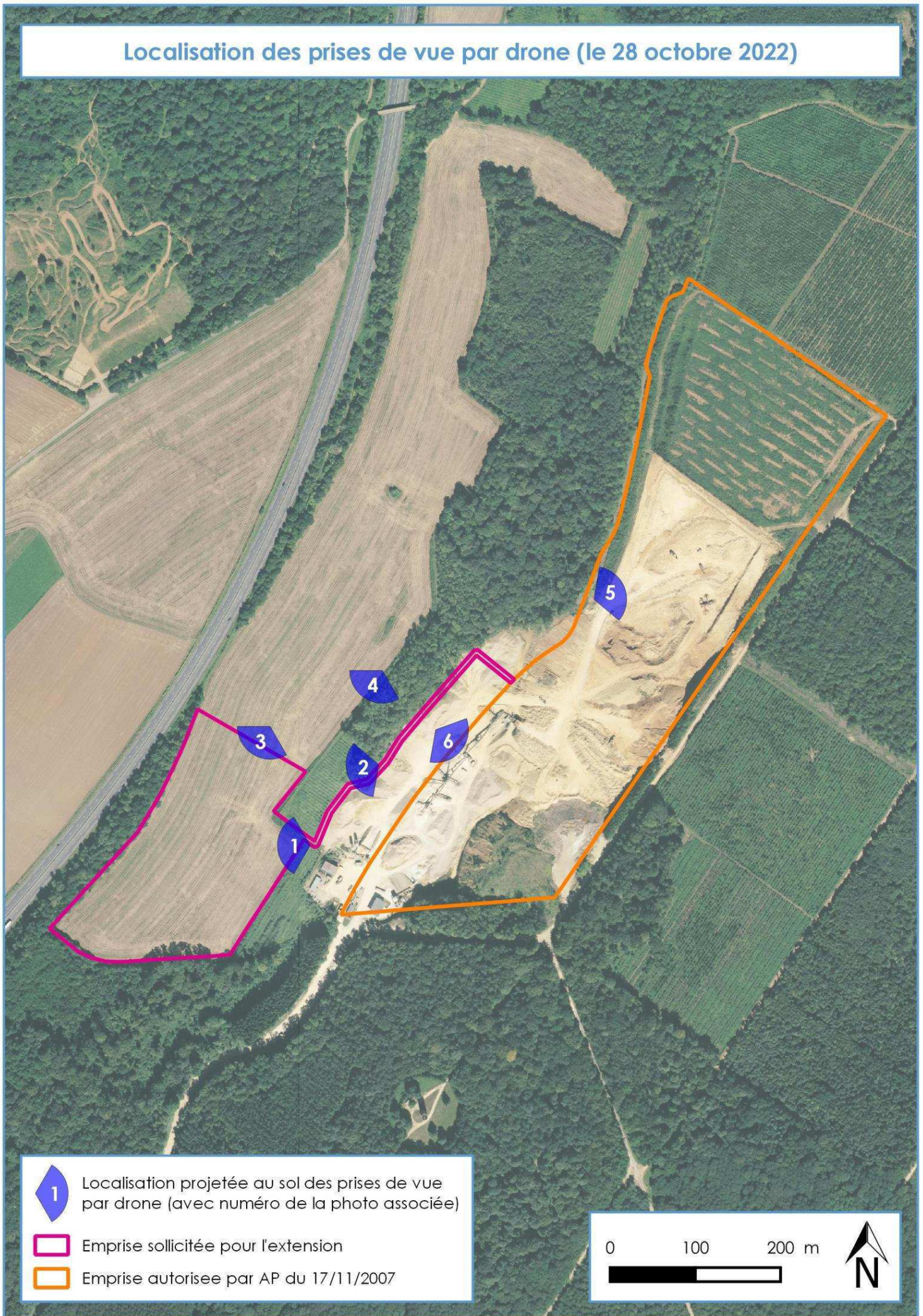

1 Localisation projetée au sol des prises de vue par drone (avec numéro de la photo associée)

Emprise sollicitée pour l'extension

Emprise autorisée par AP du 17/11/2007

0 100 200 m



Photo 1 prise par drone le 28/10/2022



Photo 2 prise par drone le 28/10/2022



Photo 3 prise par drone le 28/10/2022



Photo 4 prise par drone le 28/10/2022



Photo 5 prise par drone le 28/10/2022



Photo 6 prise par drone le 28/10/2022

