

# PORTER À CONNAISSANCE ET DEMANDE D'EXAMEN AU CAS PAR CAS POUR UNE EXTENSION DE CARRIÈRE DE CALCAIRE ET DE SABLE

AU TITRE DES INSTALLATIONS CLASSÉES POUR LA PROTECTION DE L'ENVIRONNEMENT



Novembre 2022



## ANNEXE 4 : PLANS DU PROJET

Communes de Bazeilles et Daigny  
Département des Ardennes







ÉTABLISSEMENT MORGAGNI



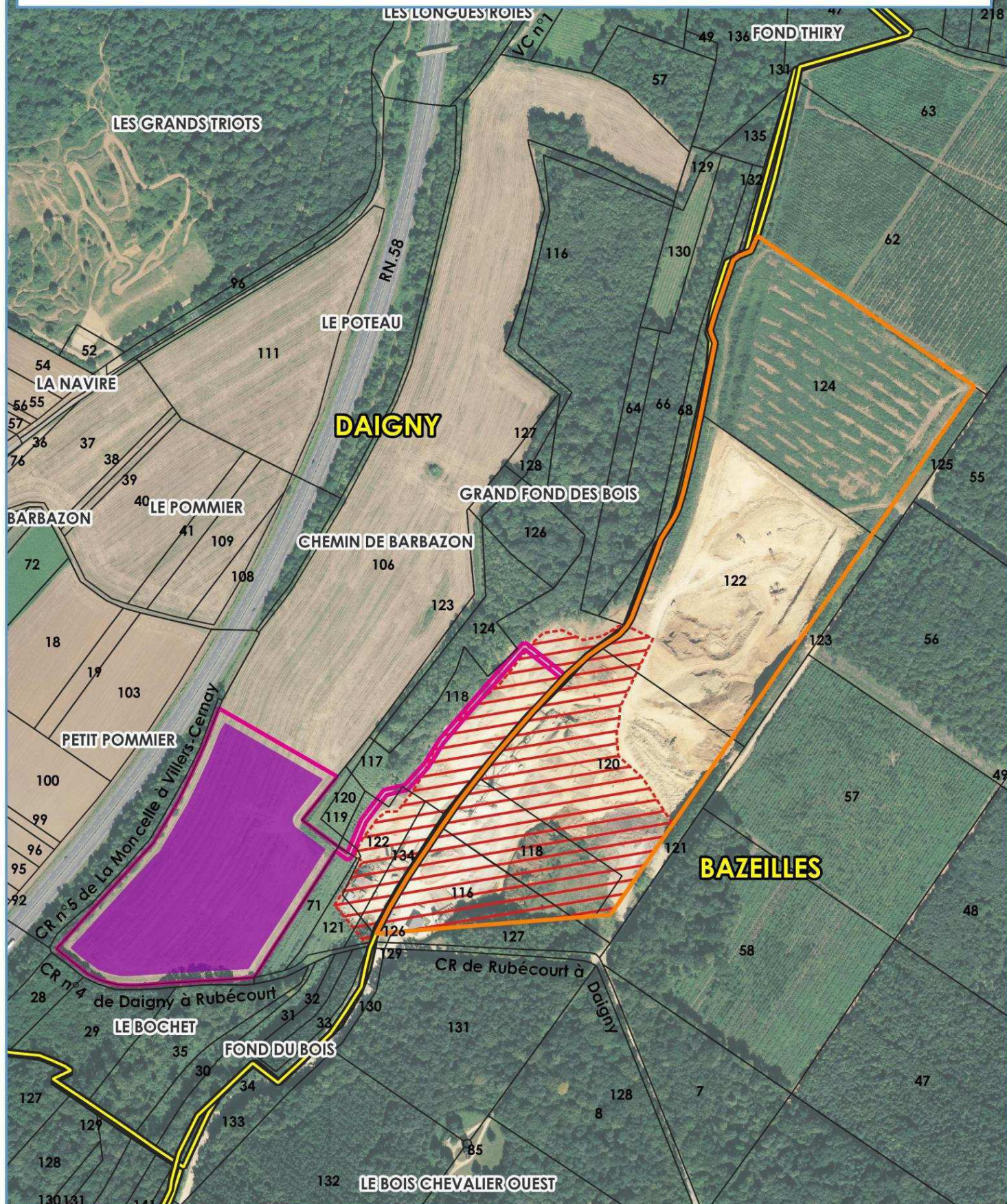

# Localisation parcellaire du projet d'extension





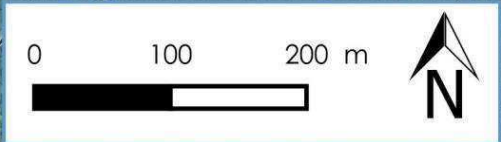



-  Emprise sollicitée pour l'extension
-  Emprise exploitable pour le projet d'extension
-  Emprise autorisée par AP du 17/11/2007
-  Emprise des installations, stocks, locaux, etc.

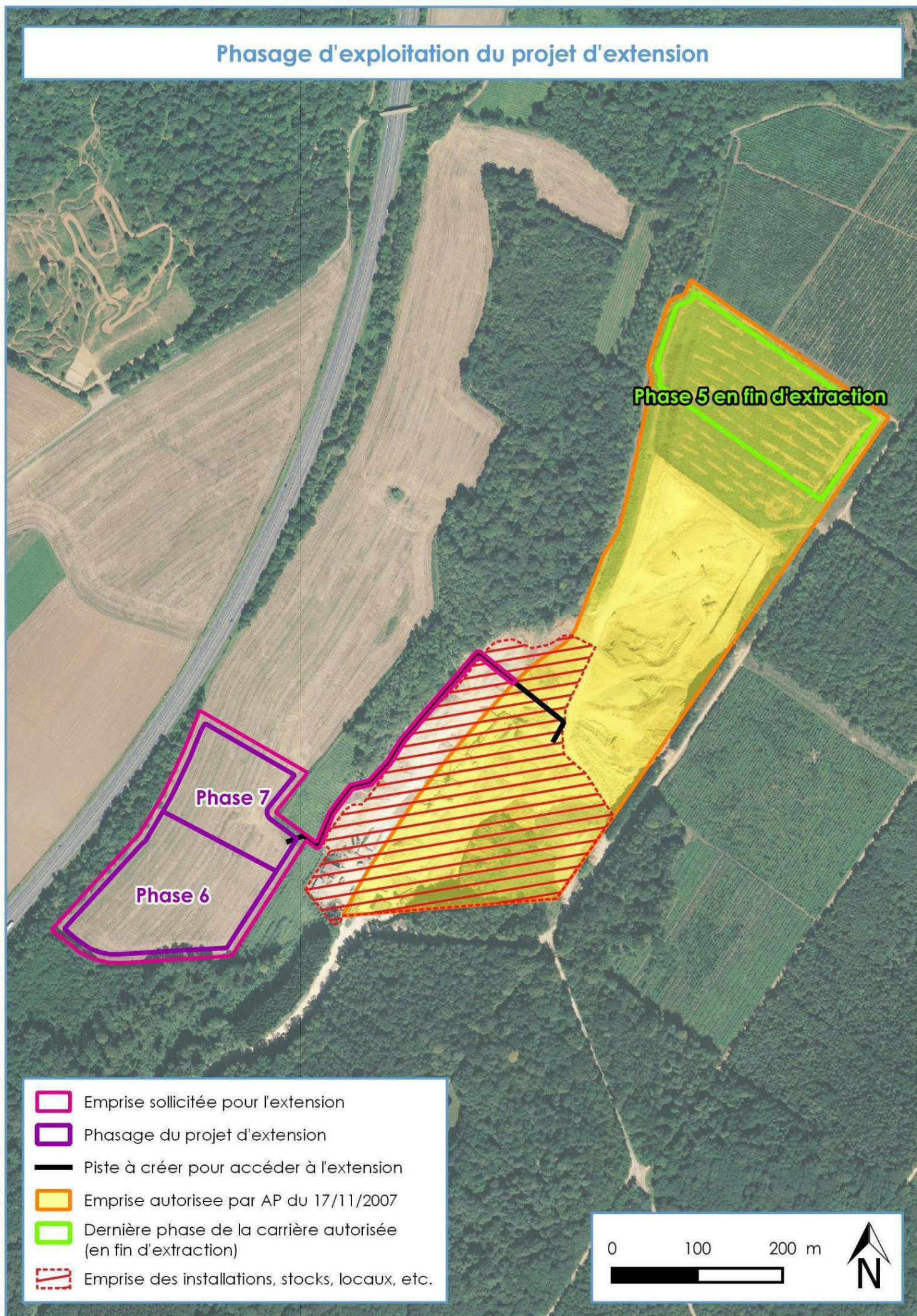



## Phasage d'exploitation du projet d'extension



-  Emprise sollicitée pour l'extension
-  Phasage du projet d'extension
-  Piste à créer pour accéder à l'extension
-  Emprise autorisée par AP du 17/11/2007
-  Dernière phase de la carrière autorisée (en fin d'extraction)
-  Emprise des installations, stocks, locaux, etc.

0 100 200 m

