

PORTER À CONNAISSANCE ET DEMANDE D'EXAMEN AU CAS PAR CAS POUR UNE EXTENSION DE CARRIÈRE DE CALCAIRE ET DE SABLE

AU TITRE DES INSTALLATIONS CLASSÉES POUR LA PROTECTION DE L'ENVIRONNEMENT



Novembre 2022



ANNEXE 5 : PLAN DES ABORDS

**Communes de Bazeilles et Daigny
Département des Ardennes**



ÉTABLISSEMENT MORGAGNI

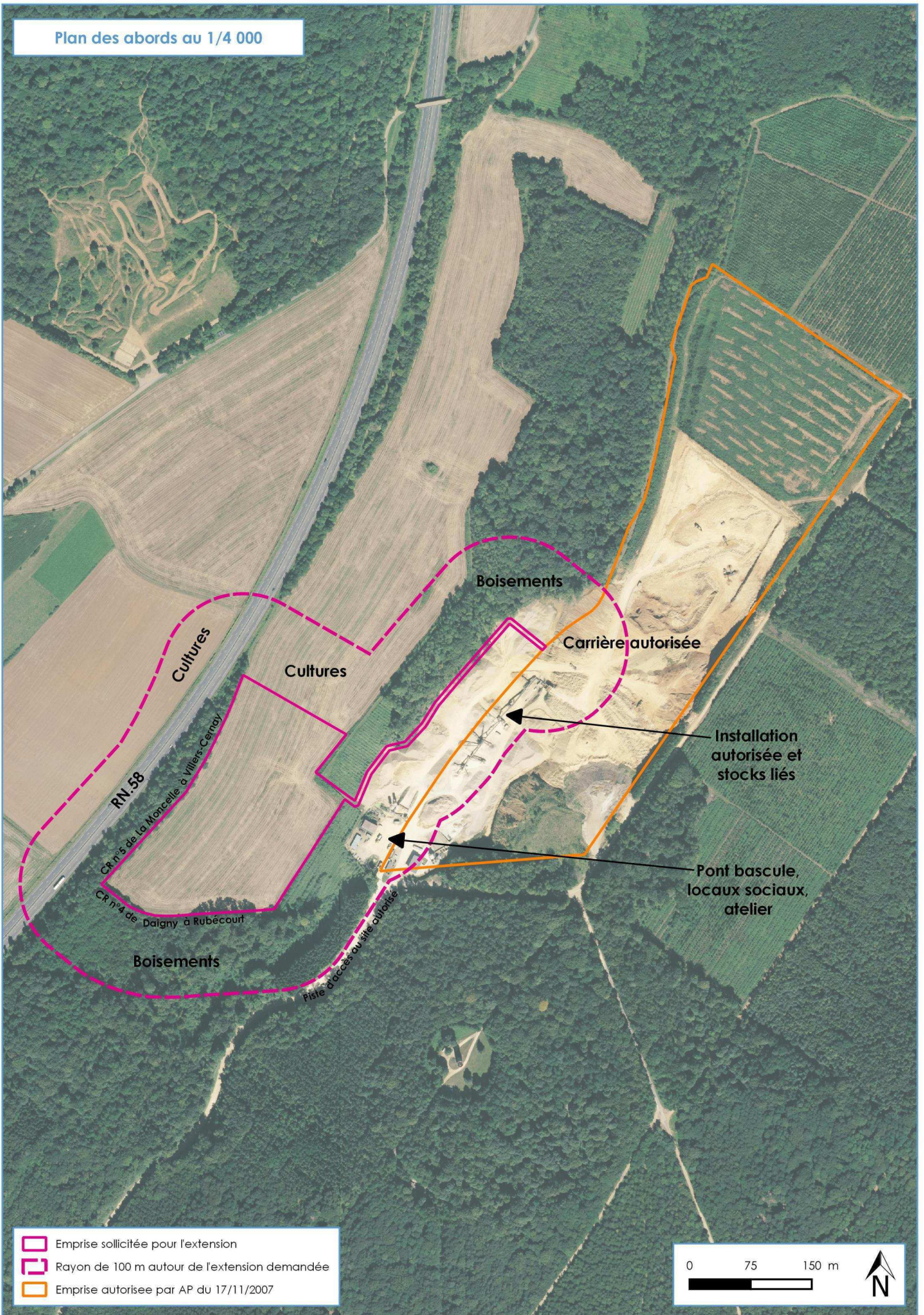

- Emprise sollicitée pour l'extension
- Rayon de 100 m autour de l'extension demandée
- Emprise autorisée par AP du 17/11/2007



