

# PORTER À CONNAISSANCE ET DEMANDE D'EXAMEN AU CAS PAR CAS POUR UNE EXTENSION DE CARRIÈRE DE CALCAIRE ET DE SABLE

AU TITRE DES INSTALLATIONS CLASSÉES POUR LA PROTECTION DE L'ENVIRONNEMENT



Novembre 2022



## ANNEXE 6 : CARTE DES ZONES NATURA 2000

Communes de Bazeilles et Daigny  
Département des Ardennes



ÉTABLISSEMENT MORGAGNI







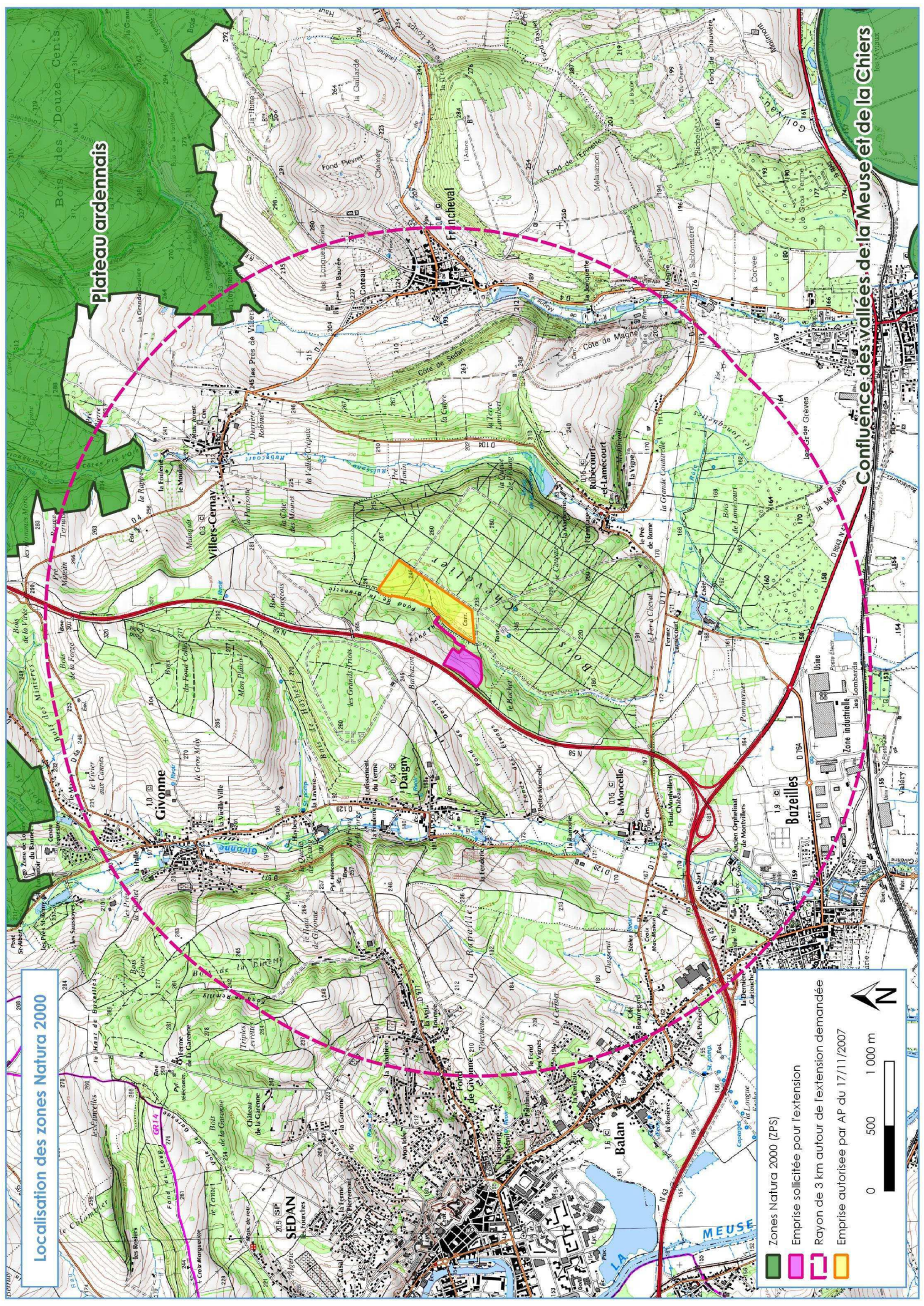

# Localisation des zones Natura 2000

## Plateau ardennais

## Confluence des vallées de la Meuse et de la Chiers



-  Zones Natura 2000 (ZPS)
-  Emprise sollicitée pour l'extension
-  Rayon de 3 km autour de l'extension demandée
-  Emprise autorisée par AP du 17/11/2007

0 500 1 000 m

